Thematische Steuerung

Lenkungskreis
Regionales Bildungsnetzwerk

Steuerungsgruppe
„Kein Abschluss ohne Anschluss –
Übergang Schule-Beruf“

Kommunales
Integrationszentrum (KI)

Bildungsbüro
(RBN)

Kommunale
Koordinierungsstelle KAoA

Fachtagungen Workshops
RundeTische Ferienangebote Wettbewerbe
Koordinationen Buchungsportal Konferenzen Veranstaltungen
Arbeitshilfen Arbeitskreise Kampagnen Module
Ausstellungen Weiterbildungsdatenbank Fortbildungen
Schülerlabor Materialien Dokumentationen
Beratungen Projekte

Regelmäßig wiederkehrende Gremien werden ausschließlich in ihrem Gründungsjahr aufgeführt.

Kooperationen

Agentur für Arbeit • Akademie Klausenhof • Apothekenkammer • BBS Ahaus • Behinderteneinrichtungen • Beratungsstellen • Berufskollegs • Bezirksregierung • Bildungswerke • Biologische Station Vreden • BNE Regionalzentrum • Büchereien • Caritasverbände • Deutsches Rotes Kreuz • Ehrenamtliche • Ehrenamtsagenturen • Elternbegleiter*innen • Europäische Weltraumorganisation ESA • Evangelische Jugendhilfe • Ewibo • Fachbereiche der Kreisverwaltung • Flüchtlingsberatungsstellen • G.I.B.NRW • Geldinstitute • Grundschulen • Handwerkskammer • IHK Nord Westfalen • Integrationsbeauftragte der Kommunen • Integrationsräte Bocholt und Gronau • Integrationsagenturen • Jobcenter • Jugend- und Familienbildungswerk • Jugendämter/-hilfen • Jugendberufsagentur • Jugendmigrationsdienst • Jugendzentren • Junge Uni in Bocholt • Jusina • Katholische Arbeiterbewegung • Kirchengemeinden • KiTas • KoKos im Regierungsbezirk • Kreishandwerkerschaft • Landeskoordinierungsstelle LaKi NRW • Landesmusikakademie • Landwirtschaftskammer • Lernwerkstätten • LiA, Lernen im Alter • Lions-Club Hamaland • Medienzentrum • Migrantenorganisationen • Migrationsberatungsstellen • Museen • Musikschulen • Netzwerk Freiwillig Engagiert • NUA (Natur- und Umweltschutz-Akademie) • PariSozial • PhänomexX Ahlen • QUA-Lis • Regionalagentur • Regionale Schulberatung • Regionaler Ausbildungskonsens • Schule der Zukunft • Sozialämter • Sportverbände • Sprachmittler*innen • Steuerberaterkammer • Stiftungen • Technische Akademie Ahaus • Transferagentur NRW • Unternehmensverbände • Volkshochschulen • Weiterbildungsträger • Weiterführende Schulen • Westfälisch-Lippischer Landwirtschaftsverband • Wirtschaftsförderungsgesellschaften (WFG) • zdi-Zentrum ...

Vielfalt - Unterwegs im und für den Kreis Borke

2009

Kooperationsvertrag zwischen dem Land Nordrhein-Westfalen und dem Kreis Borken zur „Weiterentwicklung/ Entwicklung eines Bildungsnetzwerkes in der Bildungsregion Kreis Borken“

1. Sitzung: Lenkungskreis „Regionales Bildungsnetzwerk“

„Haus der kleinen Forscher“ in Kooperation mit dem Netzwerk Westmünsterland e.V.

„Stempelpass Kreis Borken“ zur Studien- und Berufswahl für Schüler*innen

Bundesprogramm „Lernen vor Ort“– Bildung als Standortfaktor

Veranstaltung „UN-Konvention – Rechte von Menschen mit Behinderungen“

Kinder lesen mit Spaß „Vorlesewettbewerb“

Neues Übergangssystem Schule-Beruf NRW
Weiterbildung Bildungsberatung
Kulturelle Bildung
Bildungs-monitoring
Inklusion
Technische Bildung
Vielfalt fördern

Wegweiser

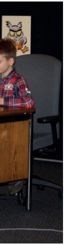

2010

1. Bildungskonferenz „Bildungslandschaft Kreis Borken“, Berufskolleg Borken

1. Sitzung:
„Arbeitskreis der Weiterbildungsträger im Kreis Borken“

Einrichtung der Marke „Bildungskreis Borken“

Lenkungskreis Ausbildungsmarkt

Gründungsveranstaltung „Initiative MINT “

2011

BILDUNGSBERICHT 2011
für den Kreis Borken
BILDUNGSKREIS BORKEN

Bildungsbericht 2011

Fachtagung „Auf dem Weg zur schulischen Inklusion“

Atlas Kulturelle Bildung

Informationsveranstaltung „Bildungsferne Zielgruppen“

Bestandsaufnahme „Übergang Schule-Beruf“

3. Bildungskonferenz „Unterwegs im Bildungskreis Borken“, Westf. Hochschule Bocholt

Fach
„Sch

2. Bildungskonferenz „Gut unterwegs“, Schloss Raesfeld

Marketingkampagne Weiterbildung „Mach dich schlau“

Museums- und Archivmodule für Schüler*innen

Pädagogische Landkarte NRW für außerschulische Lernorte

2012

Landesvorhaben „Kein Abschluss ohne Anschluss – Übergang Schule-Beruf in NRW“ (KAoA) – Start als landesweite Referenzkommune

zdi Zukunft durch Innovation
Nordrhein-Westfalen

Gründung des zdi-Zentrums

BILDUNGSKREIS BORKEN

Bildungskonferenz

forum
ulentwicklungsplanung“

1. Sitzung „KAoA Steuerungsgruppe Kreis Borken“

Erstmalige Durchführungen „KAoA Potenzialanalysen“ und Ausgabe der Portfolioinstrumente für Schüler*innen

1. Dienstbesprechung KAoA für alle weiterführenden Schulen im Kreis Borken

Gründung zdi Zentrum Kreis Borken – MINT-Offensive (WFG Kreis Borken)

Start der Fortbildungsreihe „Regionale Museumsführer*innen“

Projekt „Vielfalt fördern“ Schul- und Unterrichtsentwicklung zur Heterogenität von Schüler*innen

2013

4. Bildungskonferenz „stark, aufgeweckt und inklusiv“, Haus Hall Gescher

Woche der Bildung im Kreis Borken

Veranstaltung „Qualitätsentwicklung in der Bildungsberatung“

Start der Online-Weiterbildungsdatenbank Kreis Borken

Eröffnung zdi Roberta Zentrum – (vor allem) Mädchen experimentieren mit Robotertechnik

Bildungskonferenz

Einrichtung von KAoA-Arbeitskreisen für Koordinator*innen für Berufliche Orientierung (StuBos)

1. Durchführungen „Berufsfelderkundungen in Betrieben“

Kulturbus für Schüler*innen

BILDUNGSBERICHT 2014
FÜR DEN KREIS BORKEN
BILDUNGSKREIS BORKEN

Bildungsbericht 2014

1. KAoA-Austauschtreffen der Bildungsträger sowie Koordinator*innen für Berufliche Orientierung

2014

Projekt „Heimat im Schuhkarton“

Jugendliche als Multiplikator*innen: Start der Qualifizierungsreihen „Medienscouts“

PhänomexX Schülerlabor

Kulturbus für Schüler*innen

Start des Buchungsportals zur betrieblichen Berufsfelderkundung

Einrichtung des Arbeitskreises Emotionale und Soziale Entwicklung

Start der Durchführungen von KAoA-Praxiskursen bei Bildungsträgern

2015

Ministerpräsidentin Hannelore Kraft - KAoA-Gespräch

5. Bildungskonferenz „Zusammen - Integration gestalten“, Bürgerhalle Gronau

1. KAoA Statuskonferenz für regionale Akteur*innen

Kampagne „Schule der Zukunft-Bildung für Nachhaltigkeit“ mit Schulen, Kitas und außerschulischen Partner*innen

Einrichtung des Arbeitskreises „Koordination Schulsozialarbeit“ – Schnittmenge zwischen Jugendhilfe und Schule

Inklusionsplan Bildung

1. Jour fix-Schulaufsichten-Kommunale Koordinierungsstelle KAoA

1. Netzwerktreffen DaZ

Start „KAoA Kompakt für neu zugewanderte Jugendliche“

2016

Schülerlabor

Start „Schüler online – Anmeldesystem bei Schulübergängen“

1. Integrationskonferenz

Fachtag „Elternkooperation im interkulturellen Kontext“ für Kindertagesstätten und Grundschulen

Einrichtung Kommunales Integrationszentrum Kreis Borken

Interkulturelles Netzwerk Westmünsterland

Bildungskonferenz

Einrichtung der Beratungsstellen zum schulischen Seiteneinstieg

2017

„Rahmenkonzept Schulsozialarbeit“ im Kreis Borken

6. Bildungskonferenz „Lernen 4.0 im Kreis Borken“, Tobit Ahaus

Einrichtung der Interdisziplinären Clearingstelle (Beratungsgremium) für besondere Kinder

Erfahrungsorientiertes Lernen - schulisches Lernen und reales Leben

2018

Woche der Bildung
im Kreis Borken

Fachtagung „Sozialpädagogischer Unterstützungsbedarf im Übergang Schule-Beruf“

1. Runder Tisch „Berufliche Inklusion im Kreis Borken“

Navigationshilfe für Schulen: „Vom herausfordernden Verhalten bis zur Förderplanung“

MPTs-Multiprofessionelle Teams

Qualifizierungsreihe „Förderung interkultureller Kompetenz in Kommunen in NRW“

Start des Programms „KAoA-STAR für (schwer) behinderte Schüler*innen“

Koordination „Schule ohne Rassismus / Schule mit Courage“

Junge Uni in Bocholt

„Metalog“- Lernprojekt für Schulen

Elternbegleitung im Projekt „Griffbereit“

Fachtag „Berufliche Inklusion im Kreis Borken gestalten“

„Griffbereit und Rucksack Kita“ Programme zur Sprachbildung in Kitas und Bildungseinrichtungen

7. Bildungskonferenz „Gut durch die Ausbildung“, Flender GmbH Bocholt

Sprachförderung im PhänomexX-Schülerlabor

Fachtag „Nachbarn. Vielfalt verbindet.“ (Interkulturelles Netzwerk Westmünsterland)

Einrichtung „Sprachmittlerpool Kreis Borken“

Fachtagung „Offener Ganztag“

„Griffbereit und Rucksack Kita“ Programme zur Sprachbildung in Kitas und Bildungseinrichtungen

MPTs - Multiprofessionelle Teams in den Berufskollegs

Sprachbildung in Kitas, Bildungseinrichtungen und Grundschulen

„talentCAMPus“ - Ferienprogramm für junge Neuzugewanderte

„Neue Autorität“ – wertschätzendes Präsenz- und Vernetzungskonzept für den schulischen Alltag

KREIS BORKEN
KREISHAUS

KAoA Steuerungsgruppe

Qualifizierung für neue Schulsozialarbeiter*innen

Bildung zur Nachhaltigkeit: Ausstellung und Workshops „KonsumKompass“

Austauschrunde Alphabetisierung und Grundbildung

Fachtag „Miteinander verbindet“ (Interkulturelles Netzwerk Westmünsterland)

1. Fallkonferenz „Jugendberufsagentur Stadt Borken“

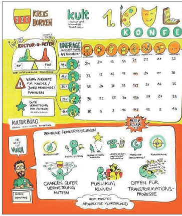
KREIS BORKEN
kult
1.
KONFE
KULTURBÜRO
CHANCEN GUTER VERNETZUNG NUTZEN
PUBLIKUM KENNEN
OFFEN FÜR TRANSFORMATIONSPROZESSE

Kulturkonferenz

8.

Bor

2019

1. Fachtag „Sprachsensibler Fachunterricht“

PhänomexX- Schülerlabor „Zukunft gestalten“

Projekt „Inklusiv aktiv“

Einrichtung „Sprachmittlerpool Kreis Borken“

Modellprojekt „Vertiefende Berufsorientierung“

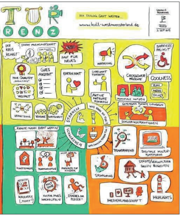

Bildungskonferenz
„Bildung im Kreis
ken“, Gesamtschule
Gescher

PhänomexX- Schülerlabor
„Superkräfte erforschen“

FIT in Deutsch –
Ferienprogramm für
junge Neuzugewanderte

BNE-Regionalzentrum

1. Kulturkonferenz

Weiterentwicklung der
Archiv- und Museumsmodule

Naturnahe Bildung in
Lernwerkstätten

2020

Entdecken und Experimentieren in Pandemiezeiten:
Schule und Familie forscht

„Griffbereit“ und „Rucksack
Kita“ – digitale Treffen für
Eltern

„Sprache macht keine Ferien“ - Herbstferienprogramm
für neu zugewanderte Schüler*innen

Mach Nägel mit Köpfen – Praxiswoche
in Betrieben für Schüler*innen

PhänomexX Schülerlabor

PhänomexX Schülerlabor „Informatik“

Berufsorientierung für Schüler*innen in Werkstätten in den Sommerferien

Vorlesewettbewerb für Kinder in digitaler Form

Interdisziplinäre Clearingstelle in digitaler und hybrider Form

Gemeinsamer Fachtag für Schulleitungen und Fachkräfte der Schulsozialarbeit

Videokonferenz der Weiterbildungsträger Kreis Borken

KAoA-Steuerungsgruppe – digitale und hybride Sitzungen

2021

Fachtag „Neue Autorität“ für Lehrkräfte und Jugendhilfe

Sprachmittlerpool - Corona-Infomationen in vielen Sprachen

Workshop „(Anti-)diskriminierung für Schüler*innen“

BERICHT
ZUM ÜBERGANG
SCHULE - BERUF

Bericht Schule - Beruf

Unterstützung ehrenamtlicher Arbeit – Fortbildung in digitaler Form

Durchstarten in Ausbildung und Arbeit – Integration junger Menschen

Kommunales Integrationsmanagement – Beratung und Begleitung

KAoA-Dienstbesprechungen für Schulen und Berufskollegs

2022

KAoA – Verantwortungskette NRW für eine Ausbildungsperspektive

„Backen und Forschen“ Historische Hofanlage in Vreden

Netzwerk „Schule der Zukunft im Kreis Borken“

PhänomexX – „Der Natur auf der Spur“ in Raesfeld

Kinderbuch „Das Geheimnis der alten Mühle“- Nachhaltigkeit im Westmünsterland

Sprachmittlerpool - ukrainische und russische Sprachmittlung

Ausstellungseröffnung-„ÜberLebensmittel“

„ÜberLebensmittel“- Ausstellung und Workshops zu Nachhaltigkeit und Ernährung

„Schule ohne Rassismus – Schule mit Courage“ - erstes Berufskolleg im Kreis Borken ausgezeichnet

B
FORSCHEN IN DER SCHULE
E

ForscherInnenheft mit Experimenten zu den
17 Zielen für eine lebenswerte Welt
für die Primarstufe und Sekundarstufe I

Stiftung
Natur und
Landschaft
Westmünsterland

REGIONALZENTRUM
Bildung für nachhaltige Entwicklung
bne.nrw

BILDUNGSKREIS
BORKEN

Forschen in der Schule

Projektauftakt KIM